



**El láser de los  
Expertos  
Múltiples  
aplicaciones**

xeo®

## El poder de XEO

Reconocemos que seleccionar una plataforma estética todo en uno es más que una simple compra: es una inversión a largo plazo. Es por eso que hicimos de xeo® la estación de trabajo estética más robusta y ajustable de su clase. Seleccione entre múltiples tecnologías basadas en energía para personalizar sus opciones según sus necesidades actuales y disfrute de la flexibilidad para diversificar su cartera de procedimientos para el futuro.



### Nd:YAG Laser (1064 nm)

Trate una amplia gama de condiciones con la longitud de onda que CUTERA sabe mejor que nadie. El Nd:YAG original optimizado para la depilación, las lesiones vasculares y el procedimiento Laser Genesis™ exclusivo de CUTERA.

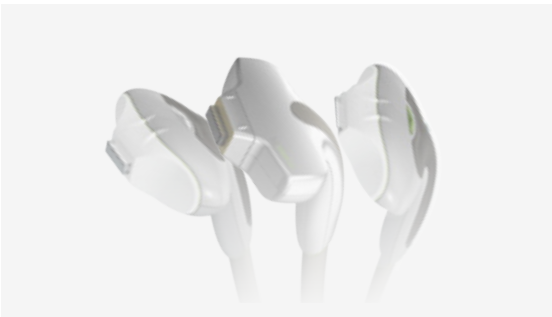

### Intense Pulsed Light (500-1800 nm)

Limelight® | Prowave LX™ | Acutip™ | Titan®

El completo menú de opciones de luz pulsada intensa de xeo proporciona una completa gama de tratamientos asociados a los signos del fotoenvejecimiento, como líneas finas y arrugas, discromías y otras imperfecciones de la piel.



### Er:YSGG Laser (2790 nm)

Pearl® | Pearl® Fractional

Las opciones de rejuvenecimiento de xeo son la combinación perfecta de coagulación + ablación para el rejuvenecimiento facial completo, y con una longitud de onda láser única perfectamente optimizada para ambos.

# El valor de XEO

Personalizar su xeo no solo significa agregar nuevas opciones. Si bien cada opción de pieza de mano proporciona resultados independientes efectivos, los tratamientos combinados se adaptan a los pacientes con una amplia gama de preocupaciones estéticas.

## xeo 2D

### Limelight® + Laser Genesis™

Disminuir manchas marrones, enrojecimiento, cicatrices y otras formas de imperfecciones de la piel con xeo 2D, un procedimiento combinado no invasivo y sin tiempo de inactividad que combina Limelight y Laser Genesis de xeo.

## xeo 3D

### Titan® + Limelight® + Laser Genesis™

Elimina de manera eficiente los signos más comunes del envejecimiento, como enrojecimiento facial, lesiones pigmentadas benignas y arrugas, con xeo 3D, un procedimiento de triple potencia que utiliza Titan, Limelight y Laser Genesis de xeo.

## xeo FUSION

### Pearl® + Pearl® Fractional

Elimina rápidamente las arrugas profundas y globales. fotodaño epidérmico con los procedimientos Pearl y Pearl Fractional para obtener resultados en tan solo un tratamiento.

# Resultados

## Limelight®



Antes



Después de 1 Tto.

Photos courtesy of Vein Institute and Medical Spa, Inc.,

## Titan® + Limelight® + Laser Genesis™



Antes



Después de 1 Tto.

Photos courtesy of R. Green, MD

## Laser Genesis™



Antes

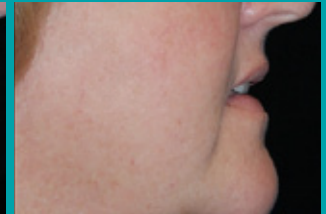

Después de 1 Tto.

Photos courtesy of B. DiBernardo, MD

## Nd:YAG



Antes



Después de 1 Tto.

Photos courtesy of Flourish Skin & Laser

## Pearl® Fractional



Antes



Después de 1 Tto.

Photos courtesy of J. Lezaic, DO

# Opciones técnicas

Opciones	Tipo piel	Cabello	Pigmentación	Vascular	Rejuvenecimiento	Revitalización	Calentamiento dérmico profundo	Arrugas
Limelight*	I-IV		✓	✓		✓		
Prowave LX™	I-IV	✓						
Titan*	I-VI						✓	
Acutip™	I-IV			✓				
Nd:YAG	I-VI	✓	✓	✓		✓		✓
Pearl*	I-IV		✓		✓	✓		✓
Pearl* Fractional	I-IV				✓			✓

# Especificaciones técnicas

Especificaciones	Limelight®	Prowave LX™	Titan®	Acutip™	Nd:YAG	Pearl®	Pearl® Fractional
Longitud de onda	520 - 1100 nm	680 - 1100 nm	1100 - 1800 nm	500 - 635 nm	1064 nm	2790 nm	2790 nm
Rango de fluencia	5 - 30 J/cm <sup>2</sup>	5 - 35 J/cm <sup>2</sup>	5 - 65 J/cm <sup>2</sup>	3 - 24 J/cm <sup>2</sup>	3 - 300 J/cm <sup>2</sup>	1.5 - 3.5 J/cm <sup>2</sup>	60 - 320 mJ
Duración del pulso	programmable	3.5 - 90 ms		programmable	0.1 - 300 ms	≤ 1 ms	≤ 1 ms
Tasa de repetición	≤ 2 Hz	≤ 2 Hz		≤ 1 Hz	≤ 10 Hz	≤ 20 Hz	≤ 20 Hz
Tamaño del spot	10 x 30 mm	10 x 30 mm	10 x 15, 30 mm	6.35 mm	3, 5, 7, 10 mm	6 mm	300 Dm
Enfriamiento	Contact Sapphire	Contact Sapphire	Contact Sapphire	Contact Sapphire	Gold Plated Cooling		
Dimensiones	12.5" W x 35" H x 19" D						
Peso	135 lbs.						
Especificaciones eléctricas	115 V, 20 A or 230 V, 20A						



**CUTERA®**  
FACE + BODY AESTHETIC SOLUTIONS

**medicinelaser**  
LATAM  
[www.medicinelaser.com](http://www.medicinelaser.com)



ARGENTINA  
Av. Doctor Honorio  
Pueyrredón 707, Caballito,  
CABA, Argentina.  
M: +54 9 11 3404-7158

**+** OFICINAS CENTRALES

CHILE  
Sucre 1355, Ñuñoa,  
Santiago, Chile.  
O: +56 2 2269 1981  
M: +56 9 4409 7105

ECUADOR  
Av. República 1058,  
Edificio La Fontana,  
Quito, Ecuador.  
M: +593 99 120 4597

PERÚ  
Calle Almirante Lord  
Cochrane 322,  
Miraflores, Lima, Perú.  
M: +51 983 552 813

[ventas@medicinelaser.com](mailto:ventas@medicinelaser.com)