

NUEVO

medicinelaser 
LATAM

NEXa[®] ST

Análisis de imágenes de la piel más profundo y una consulta integral



Empodere
a sus Especialistas

para una experiencia completa en el análisis de piel. La iluminación óptima estándar permite evaluaciones consistentes y cuantitativas de la calidad de la piel.

Revise el daño solar, las manchas rojas y marrones, las arrugas, la textura de la piel y más, todo con un solo clic.



Precisión y fiabilidad en un solo dispositivo.

NEXA se integra perfectamente con el iPad Air®, conectándolo y vinculándolo fácilmente para una configuración sin complicaciones.

Para un rendimiento óptimo, simplemente conecte NEXA ST y disfrute de capacidades avanzadas de captura de imágenes y análisis precisos.

Con flashes LED y la cámara integrada de 12 MP del iPad, NEXA ST ofrece imágenes nítidas y de alta calidad.

NEXA cuenta con una interfaz fácil de usar para consultas agilizadas.

La aplicación, intuitiva, está disponible para descarga y actualizaciones directamente desde la App Store, lo que garantiza que siempre tenga acceso a las últimas funciones y mejoras.



Proporcione una mirada más cercana y dinámica a las necesidades de la piel de sus pacientes con detección de características avanzadas y análisis cuantitativo.

Manchas marrones emergentes

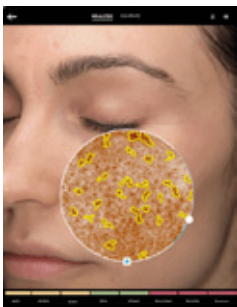

Zonas rojas



Poros visibles



Manchas superficiales

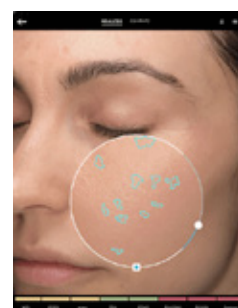

Textura

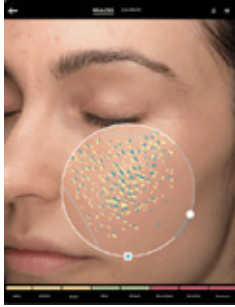

Arrugas y líneas de expresión



Poros obstruidos

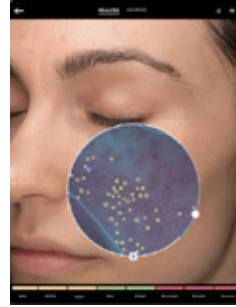

Daños por rayos UV

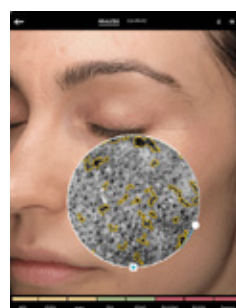

TruSkin Age® utiliza el análisis de NEXAST para evaluar el estado general de la piel y la edad de su cliente, para guiar la selección de productos para el cuidado de la piel y opciones de tratamiento.



medicinelaser⁺
LATAM

ventas@medicinelaser.com
www.medicinelaser.com

